Система светильников ДПП22 «STANDARD C»

ИНСТРУКЦИЯ ПО МОНТАЖУ

последовательного соединения

1. Розетка светильника с гнездовыми контактами
2. Клеммная колодка со штекером
3. Переходник
4. Зажимная гайка
5. Зажимная гайка кабеля
6. Кабель

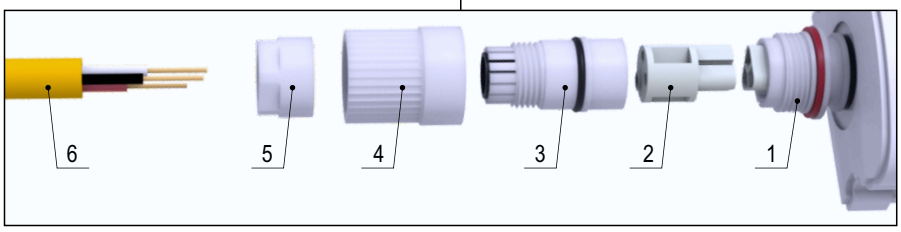

ВНИМАНИЕ!!!

Подключение светильника должно производиться при обесточенной сети квалифицированным специалистом.

1

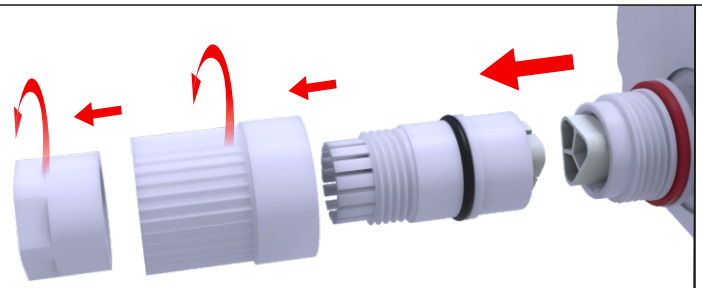

ОТКРУТИТЬ ЗАЖИМНЫЕ ГАЙКИ 4 И 5.
ОТСОЕДИНИТЬ ПЕРЕХОДНИК 3 С КЛЕММНОЙ КОЛОДКОЙ ОТ РОЗЕТКИ СВЕТИЛЬНИКА 1.

2

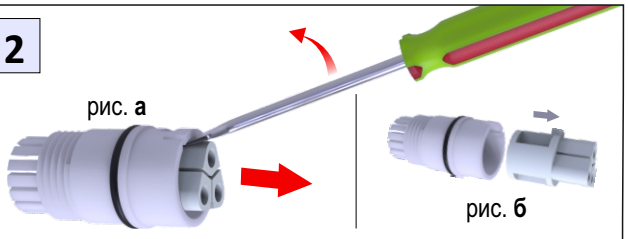

С ПОМОЩЬЮ ОТВЕРТКИ ОТЖАТЬ ФИКСАТОР ПЕРЕХОДНИКА 3 (рис. **а**) И ИЗВЛЕЧЬ КЛЕММНУЮ КОЛОДКУ 2 (рис. **б**).

3

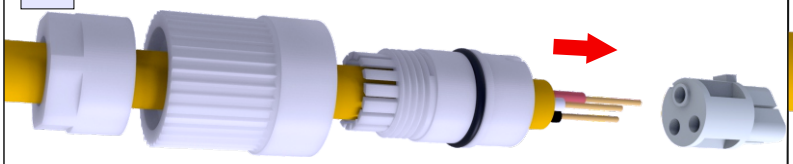

ПРОДЕТЬ КАБЕЛЬ ПИТАНИЯ 6 ЧЕРЕЗ ЗАЖИМНУЮ ГАЙКУ КАБЕЛЯ 5, ЗАЖИМНУЮ ГАЙКУ 4 И ПЕРЕХОДНИК 3.

4

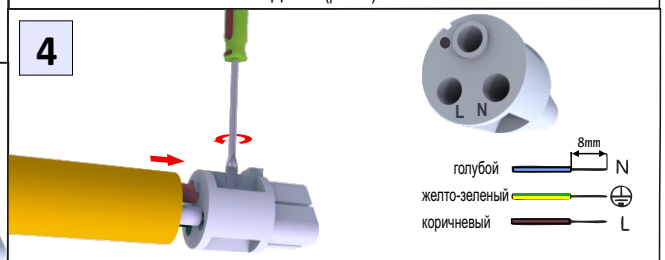

ПОДВЕСТИ ПИТАЮЩИЕ ПРОВОДА К КЛЕММНОЙ КОЛОДКЕ И ПОДКЛЮЧИТЬ СОГЛАСНО МАРКИРОВКЕ ЗАЖАВ ФИКСИРУЮЩИЕ ВИНТЫ ОТВЕРТКОЙ.

5

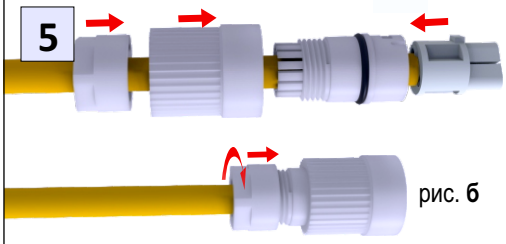

ВСТАВИТЬ КЛЕММНУЮ КОЛОДКУ В ПЕРЕХОДНИК 3 ДО ЩЕЛЧКА (рис. **а**).
ЗАКРУТИТЬ ЗАЖИМНУЮ ГАЙКУ 5 ЖЕСТКО ЗАФИКСИРОВАВ КАБЕЛЬ 6 С ПЕРЕХОДНИКОМ (рис. **б**).

6

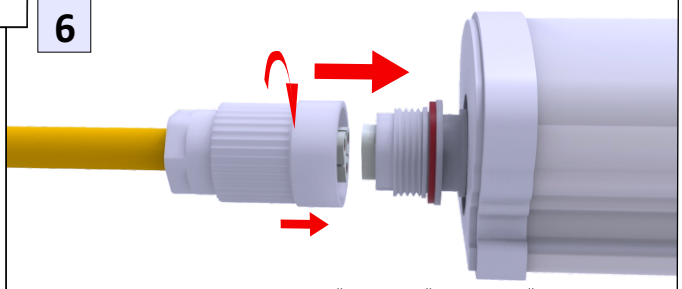

СОЕДИНИТЬ ПЕРЕХОДНИК 3 С КЛЕММНОЙ КОЛОДКОЙ И РОЗЕТКОЙ СВЕТИЛЬНИКА 1.
ЗАКРУТИТЬ ЗАЖИМНУЮ ГАЙКУ 4 ЗАФИКСИРОВАВ СОЕДИНЕНИЕ СО СВЕТИЛЬНИКОМ.

10

ПО АНАЛОГИИ ПРОВЕСТИ СОЕДИНЕНИЕ СО СЛЕДУЮЩИМ СВЕТИЛЬНИКОМ.

www.belintegra.by
+375 17 202-85-02